

Evolução Histórica - Rentabilidade Acumulada e Patrimônio

Estatísticas do Fundo

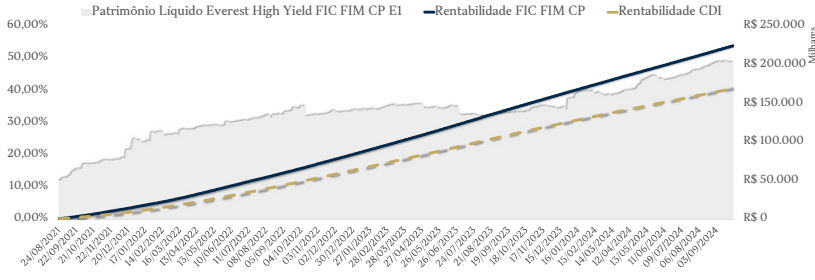

Período de Análise	Mês	Ano	6 Meses	12 Meses	Início
Retorno acumulado do Fundo	1,07%	10,31%	6,76%	14,18%	53,70%
Retorno acumulado do CDI	0,83%	7,99%	5,23%	11,06%	40,46%
% CDI do Fundo	127,81%	128,98%	129,31%	128,24%	132,73%
Patrimônio Médio (R\$)	202.786.645	178.432.229	186.231.428	169.884.956	137.662.507
Volatilidade Anualizada	0,01%	0,02%	0,01%	0,06%	0,13%
Índice Sharpe	284,89	126,81	231,00	54,84	25,71
Nº de dias positivos	21	190	129	251	778
Nº de dias negativos	0	0	0	0	0
Nº de dias acima do CDI	21	190	129	251	774
Nº de dias abaixo do CDI	0	0	0	0	5

Rentabilidade Histórica

Data início da Gestão Everest Asset: 25/08/2021

	Janeiro	Fevereiro	Março	Abril	Maiço	Junho	Julho	Agosto	Setembro	Outubro	Novembro	Dezembro	Ano	Início
2021														
Fundo	-	-	-	-	-	-	-	0,18%	0,75%	0,79%	0,90%	1,06%	3,73%	3,73%
CDI	-	-	-	-	-	-	-	0,10%	0,44%	0,48%	0,59%	0,76%	2,39%	2,39%
% CDI	-	-	-	-	-	-	-	176,75%	171,08%	165,08%	153,50%	138,17%	155,93%	155,93%
2022														
Fundo	0,99%	0,96%	1,24%	1,14%	1,35%	1,28%	1,24%	1,37%	1,25%	1,26%	1,23%	1,36%	15,70%	20,01%
CDI	0,73%	0,75%	0,92%	0,83%	1,03%	1,01%	1,03%	1,17%	1,07%	1,02%	1,02%	1,12%	12,37%	15,06%
% CDI	135,51%	127,52%	134,18%	136,14%	130,98%	126,78%	120,05%	117,14%	116,55%	123,75%	120,55%	120,88%	126,86%	132,86%
2023														
Fundo	1,36%	1,11%	1,40%	1,09%	1,37%	1,31%	1,29%	1,44%	1,19%	1,21%	1,13%	1,13%	16,11%	39,34%
CDI	1,12%	0,92%	1,17%	0,92%	1,12%	1,07%	1,07%	1,14%	0,97%	1,00%	0,92%	0,90%	13,05%	30,07%
% CDI	120,86%	120,92%	119,58%	118,77%	121,96%	122,04%	120,07%	126,80%	122,32%	121,58%	122,83%	125,98%	123,50%	130,84%
2024														
Fundo	1,19%	1,01%	1,08%	1,14%	1,06%	1,02%	1,16%	1,12%	1,07%	-	-	-	10,31%	53,70%
CDI	0,97%	0,80%	0,83%	0,89%	0,83%	0,79%	0,91%	0,87%	0,83%	-	-	-	7,99%	40,46%
% CDI	123,16%	125,99%	130,05%	128,95%	127,46%	129,93%	128,36%	128,68%	127,81%	-	-	-	128,98%	132,73%

Distribuição Diária dos Retornos

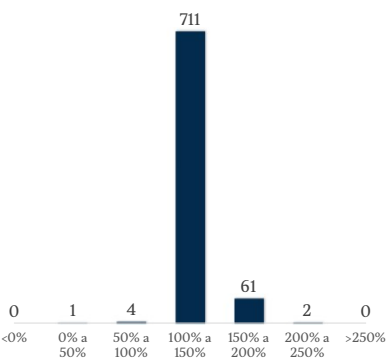

Rentabilidade das Cotas na Carteira

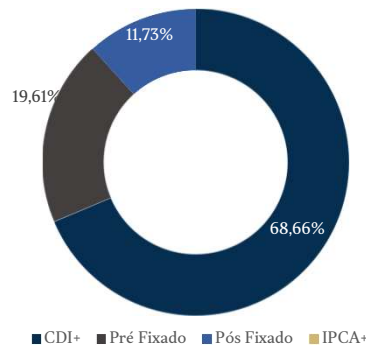

Tipos de Cotas

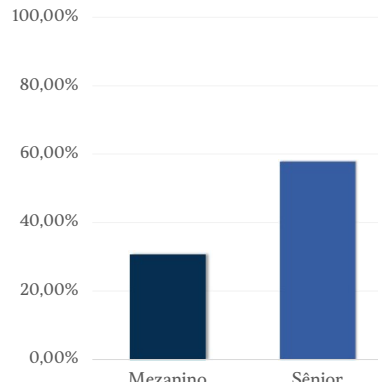

Objetivo do Fundo:

O Fundo procura investir seus recursos em uma carteira diversificada, sendo composta direta ou indiretamente por diferentes FIDCs que atuem especificamente no mercado de crédito, buscando retorno superior a 100% do CDI Over.

Público Alvo:

Investidores qualificados que busquem uma rentabilidade superior ao CDI em longo prazo

Taxa de Administração: 2,00% a.a.

Taxa de Performance: 20% sobre o que exceder 100% do CDI no período.

Informações sobre Movimentações:

- Aplicação Inicial: R\$ 100,00 (cem reais)
- Movimentação mínima: R\$ 100,00 (cem reais)
- Saldo mínimo no fundo: R\$ 100,00 (cem reais)
- Horário para movimentação: Dias úteis, com solicitação feita até as 15:00 horas
- Prazo para pagamento de resgate: 90 dias corridos para conversão de cotas D + 1 (um) dia útil.
- Investimentos - Conversão de cotas: O valor investido será convertido em cotas em D+0 dias.
- Tributação: Tabela Regressiva de 22,5% a 15%.

Ratings dos FIDC's na Carteira

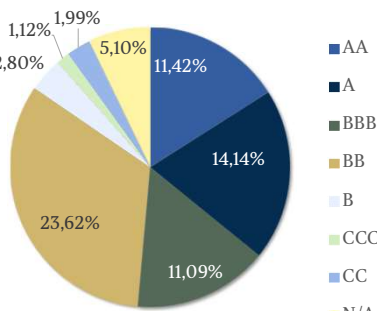

Nível de Subordinação

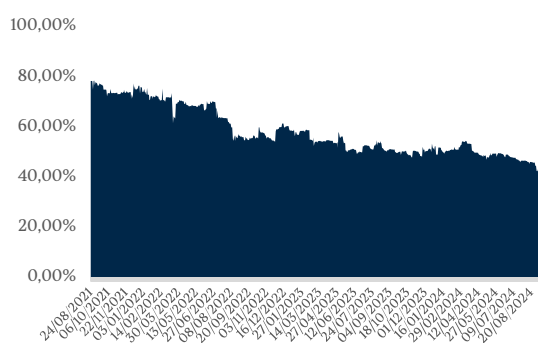

Número de FIDC's e Cotas na Carteira

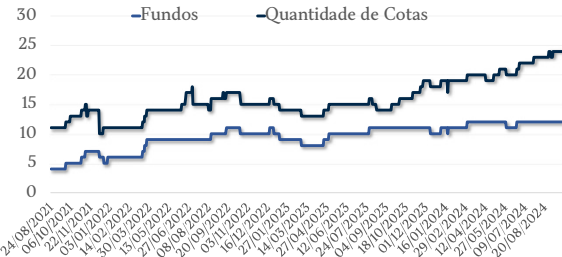

Segmentação de Originação do Crédito

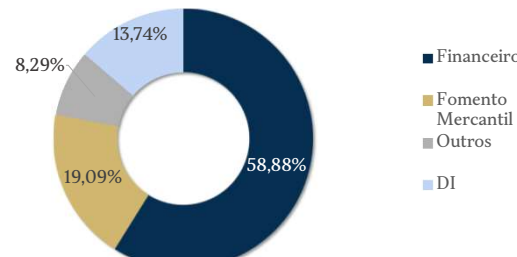

Dados para Aplicação:

Banco: BTG PACTUAL - 208
 Agência: 0001
 Conta Corrente: 396522-8
 Favorecido: Everest High Yield FIC FIM
 CNPJ: 37.806.055/0001-01

Dados Adicionais:

Gestão: Everest Asset Management
 Administração: BTG PACTUAL
 Custódia: BTG PACTUAL
 Site: <https://www.btgpactual.com/>
 Auditoria: Grant Thornton

Informações Operacionais:

Data de início do Fundo: 26 de agosto de 2020
 Data de início a Gestão pela Everest Asset: 25 de agosto de 2021
 Classificação ANBIMA: Multimercado
 Código ANBIMA do Fundo: 551791
 Código ISIN do Fundo: BR059WCTF007

A rentabilidade obtida no passado não representa garantia de rentabilidade futura. A rentabilidade acumulada não engloba os últimos 5 anos porque o fundo não existia antes de agosto de 2020. Fundos de investimento não contam com garantia do administrador do fundo, do gestor da carteira, de qualquer mecanismo de seguro ou, ainda, do fundo garantidor de créditos FGC. Ao investidor é recomendada a leitura cuidadosa do prospecto e do regulamento do fundo de investimento ao aplicar seus recursos. Este fundo pode utilizar estratégias com derivativos como parte integrante de sua política de investimento. Tais estratégias, da forma como são adotadas, podem resultar em significativas perdas patrimoniais para seus cotistas, podendo inclusive acarretar perdas superiores ao capital aplicado e a consequente obrigação do cotista de aportar recursos adicionais. Para avaliação da performance do fundo é recomendada a análise de um período mínimo de 12 meses. Supervisão e fiscalização: Comissão de Valores Mobiliários - CVM. Serviço de atendimento ao cidadão em www.cvm.gov.br.