

**Evolução Histórica - Rentabilidade Acumulada e Patrimônio**

**Estatísticas do Fundo**

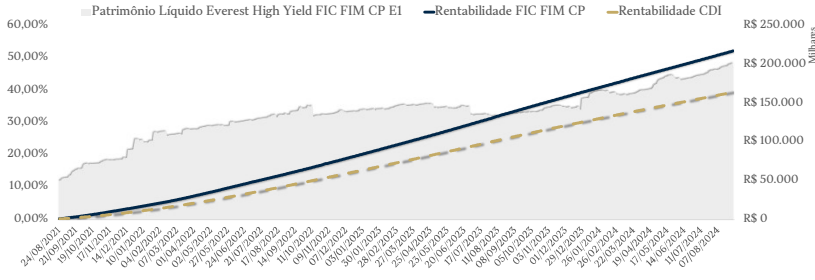

Período de Análise	Mês	Ano	6 Meses	12 Meses	Início
Retorno acumulado do Fundo	1,12%	9,14%	6,78%	14,32%	52,08%
Retorno acumulado do CDI	0,87%	7,10%	5,23%	11,21%	39,30%
% CDI do Fundo	128,68%	128,82%	129,69%	127,74%	132,53%
Patrimônio Médio (R\$)	196.227.343	175.405.940	179.566.633	164.479.861	135.858.276
Volatilidade Anualizada	0,01%	0,03%	0,02%	0,06%	0,13%
Índice Sharpe	491,83	125,25	140,09	53,91	25,53
Nº de dias positivos	22	169	128	250	757
Nº de dias negativos	0	0	0	0	0
Nº de dias acima do CDI	22	169	128	249	753
Nº de dias abaixo do CDI	0	0	0	1	5

**Rentabilidade Histórica**

Data início da Gestão Everest Asset: 25/08/2021

	Janeiro	Fevereiro	Março	Abril	Mai	Junho	Julho	Agosto	Setembro	Outubro	Novembro	Dezembro	Ano	Início
<b>2021</b>														
Fundo	-	-	-	-	-	-	-	0,18%	0,75%	0,79%	0,90%	1,06%	3,73%	3,73%
CDI	-	-	-	-	-	-	-	0,10%	0,44%	0,48%	0,59%	0,76%	2,39%	2,39%
% CDI	-	-	-	-	-	-	-	176,75%	171,08%	165,08%	153,50%	138,17%	155,93%	155,93%
<b>2022</b>														
Fundo	0,99%	0,96%	1,24%	1,14%	1,35%	1,28%	1,24%	1,37%	1,25%	1,26%	1,23%	1,36%	15,70%	20,01%
CDI	0,73%	0,75%	0,92%	0,83%	1,03%	1,01%	1,03%	1,17%	1,07%	1,02%	1,02%	1,12%	12,37%	15,06%
% CDI	135,51%	127,52%	134,18%	136,14%	130,98%	126,78%	120,05%	117,14%	116,55%	123,75%	120,55%	120,88%	126,86%	132,86%
<b>2023</b>														
Fundo	1,36%	1,11%	1,40%	1,09%	1,37%	1,31%	1,29%	1,44%	1,19%	1,21%	1,13%	1,13%	16,11%	39,34%
CDI	1,12%	0,92%	1,17%	0,92%	1,12%	1,07%	1,07%	1,14%	0,97%	1,00%	0,92%	0,90%	13,05%	30,07%
% CDI	120,86%	120,92%	119,58%	118,77%	121,96%	122,04%	120,07%	126,80%	122,32%	121,58%	122,83%	125,98%	123,50%	130,84%
<b>2024</b>														
Fundo	1,19%	1,01%	1,08%	1,14%	1,06%	1,02%	1,16%	1,12%	-	-	-	-	9,14%	52,08%
CDI	0,97%	0,80%	0,83%	0,89%	0,83%	0,79%	0,91%	0,87%	-	-	-	-	7,10%	39,30%
% CDI	123,16%	125,99%	130,05%	128,95%	127,46%	129,93%	128,36%	128,68%	-	-	-	-	128,82%	132,53%

**Distribuição Diária dos Retornos**

**Rentabilidade das Cotas na Carteira**

**Tipos de Cotas**

**Objetivo do Fundo:**

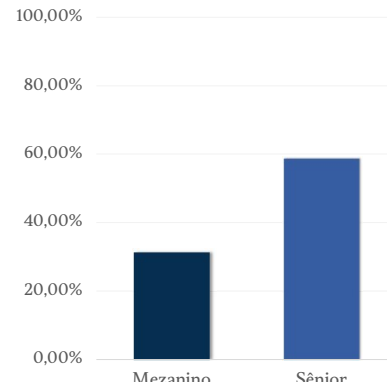
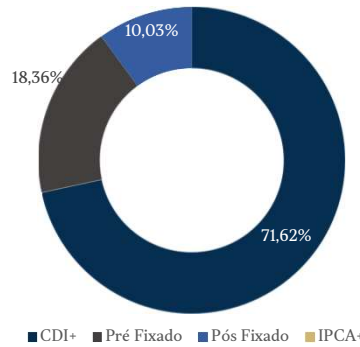
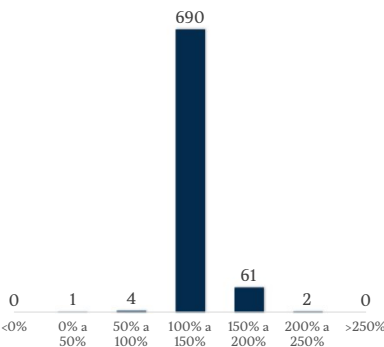

O Fundo procura investir seus recursos em uma carteira diversificada, sendo composta direta ou indiretamente por diferentes FIDCs que atuem especificamente no mercado de crédito, buscando retorno superior a 100% do CDI Over.

**Público Alvo:**

Investidores qualificados que busquem uma rentabilidade superior ao CDI em longo prazo

**Taxa de Administração:** 2,00% a.a.

**Taxa de Performance:** 20% sobre o que exceder 100% do CDI no período.

**Informações sobre Movimentações:**

- Aplicação Inicial: R\$ 100,00 (cem reais)
- Movimentação mínima: R\$ 100,00 (cem reais)
- Saldo mínimo no fundo: R\$ 100,00 (cem reais)
- Horário para movimentação: Dias úteis, com solicitação feita até as 15:00 horas
- Prazo para pagamento de resgate: 90 dias corridos para conversão de cotas D + 1 (um) dia útil.
- Investimentos - Conversão de cotas: O valor investido será convertido em cotas em D+0 dias.
- Tributação: Tabela Regressiva de 22,5% a 15%.

**Ratings dos FIDC's na Carteira**

**Nível de Subordinação**

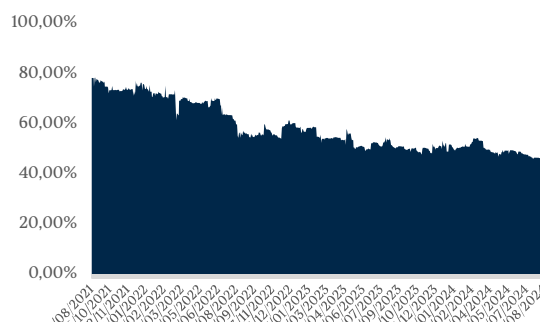
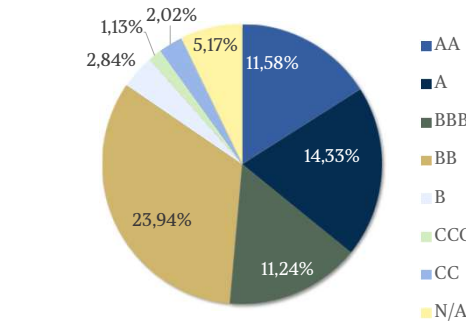

**Dados para Aplicação:**

Banco: BTG PACTUAL - 208  
 Agência: 0001  
 Conta Corrente: 396522-8  
 Favorecido: Everest High Yield FIC FIM  
 CNPJ: 37.806.055/0001-01

**Dados Adicionais:**

Gestão: Everest Asset Management  
 Administração: BTG PACTUAL  
 Custódia: BTG PACTUAL  
 Site: <https://www.btgpactual.com/>  
 Auditoria: Grant Thornton

**Informações Operacionais:**

Data de início do Fundo: 26 de agosto de 2020  
 Data de início a Gestão pela Everest Asset: 25 de agosto de 2021  
 Classificação ANBIMA: Multimercado  
 Código ANBIMA do Fundo: 551791  
 Código ISIN do Fundo: BR059WCTF007

**Número de FIDC's e Cotas na Carteira**

**Segmentação de Originação do Crédito**

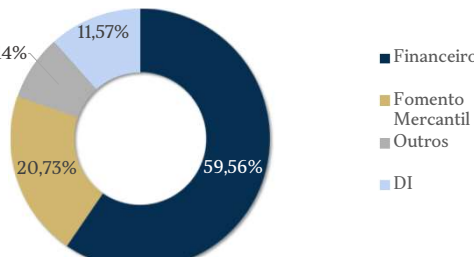
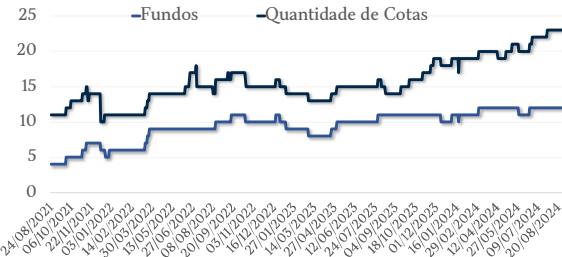

A rentabilidade obtida no passado não representa garantia de rentabilidade futura. A rentabilidade acumulada não engloba os últimos 5 anos porque o fundo não existia antes de agosto de 2020. Fundos de investimento não contam com garantia do administrador do fundo, do gestor da carteira, de qualquer mecanismo de seguro ou, ainda, do fundo garantidor de créditos FGC. Ao investidor é recomendada a leitura cuidadosa do prospecto e do regulamento do fundo de investimento ao aplicar seus recursos. Este fundo pode utilizar estratégias com derivativos como parte integrante de sua política de investimento. Tais estratégias, da forma como são adotadas, podem resultar em significativas perdas patrimoniais para seus cotistas, podendo inclusive acarretar perdas superiores ao capital aplicado e a consequente obrigação do cotista de aportar recursos adicionais. Para avaliação da performance do fundo é recomendada a análise de um período mínimo de 12 meses. Supervisão e fiscalização: Comissão de Valores Mobiliários - CVM. Serviço de atendimento ao cidadão em [www.cvm.gov.br](http://www.cvm.gov.br).